

# BV Vesthimmerland

Koncernoversigt.

Daglige brugere: ca. 177 + 19 psykiatri

Personaler: ca. 42

8 adresser

Omsætning Total 2014: 29.398.723

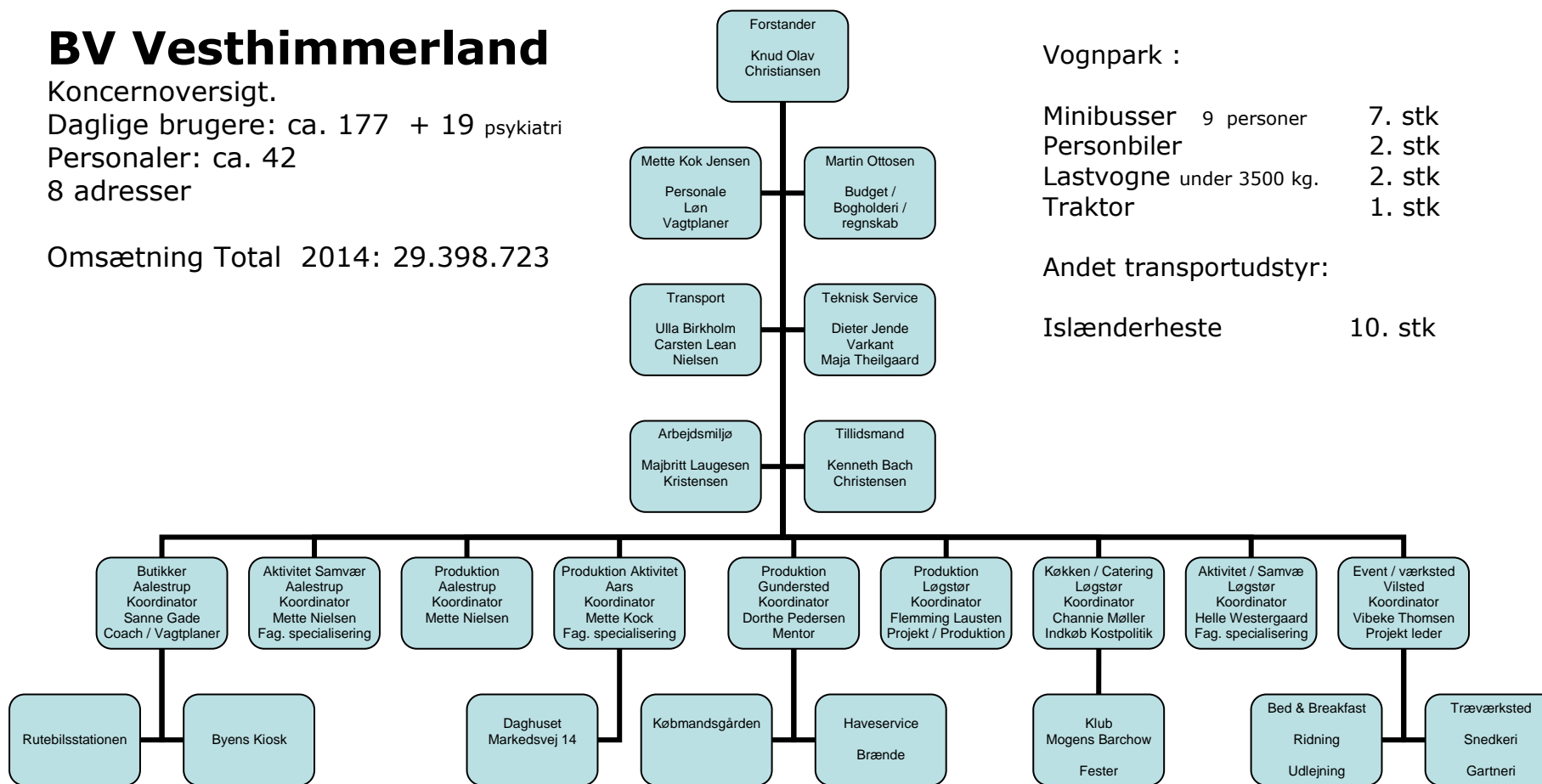

## Vognpark :

Minibusser	9 personer	7. stk
Personbiler		2. stk
Lastvogne	under 3500 kg.	2. stk
Traktor		1. stk

## Andet transportudstyr:

Islænderheste		10. stk
---------------	--	---------